

ДОКУМЕНТИ, НЕОБХІДНІ ДЛЯ ЗАРАХУВАННЯ

1

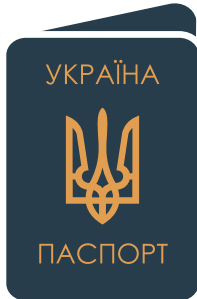

ПАСПОРТ

Оригінал та копії першої, другої сторінок та сторінки реєстрації

ID-КАРТКА

Якщо у вас ID-картка, потрібна копія лише пластику з обох сторін, витяг з реєстру не потрібен!

2

ІПН

Оригінал та копія ідентифікаційного коду



Чотири
кольорові
фотографії

3

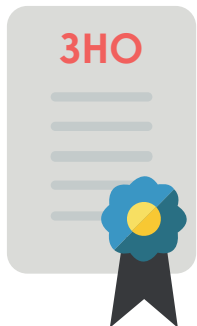

СЕРТИФІКАТ ЗНО (оригінал)
та **ІНФОРМАЦІЙНА КАРТКА**
(роздруковується з
особистої сторінки вступника
за адресою testportal.gov.ua)



2 конверти
із зворотною адресою
та марками по Україні

4



АТЕСТАТ та
ДОДАТОК ДО АТЕСТАТУ
(оригінал)



Для хлопців
Приписне свідоцтво
або військовий квиток
(оригінал + копія)

5

СІЛЬСЬКИЙ КОЕФІЦІЄНТ

Для тих, хто має сільський коефіцієнт –
довідка з додатку 13 про реєстрацію
в сільській місцевості (оригінал + копія)

6

ДОДАТКОВІ БАЛИ

Якщо ви закінчували курси **ФДП** або брали
участь у **вузівських олімпіадах, МАН або ВУО** –
відповідні сертифікати та дипломи (оригінал)

7

СПЕЦІАЛЬНІ УМОВИ ВСТУПУ ТА НАВЧАННЯ

Якщо ви належите до категорій, які мають спеціальні умови
для вступу або навчання (пільгові категорії) – оригінал та
копія документів, які підтверджують пільгу.
Якщо пільга належить батькам – додатково оригінал
та копія свідоцтва про народження.